



# Relações Institucionais

do Tribunal de Contas da União

*Apêndice*



## REPÚBLICA FEDERATIVA DO BRASIL TRIBUNAL DE CONTAS DA UNIÃO

### **MINISTROS**

José Mucio Monteiro, Presidente

Ana Arraes, Vice-Presidente

Walton Alencar Rodrigues

Benjamin Zymler

Augusto Nardes

Aroldo Cedraz de Oliveira

Raimundo Carreiro

Bruno Dantas

Vital do Rêgo

### **MINISTROS-SUBSTITUTOS**

Augusto Sherman Cavalcanti

Marcos Bemquerer Costa

André Luís de Carvalho

Weder de Oliveira

### **MINISTÉRIO PÚBLICO JUNTO AO TCU**

Cristina Machado da Costa e Silva, Procuradora-Geral

Lucas Rocha Furtado, Subprocurador-Geral

Paulo Soares Bugarin, Subprocuradora-Geral

Marinus Eduardo de Vries Marsico, Procurador

Júlio Marcelo de Oliveira, Procurador

Sergio Ricardo Costa Caribé, Procurador

Rodrigo Medeiros de Lima, Procurador

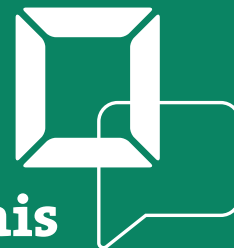

# Relações Institucionais

do Tribunal de Contas da União

*Apêndice*



## APÊNDICE A

# MAPA DE ATORES INTERNOS

Estratégia de relacionamento institucional do TCU

### ATORES PRINCIPAIS

Definição de estratégia

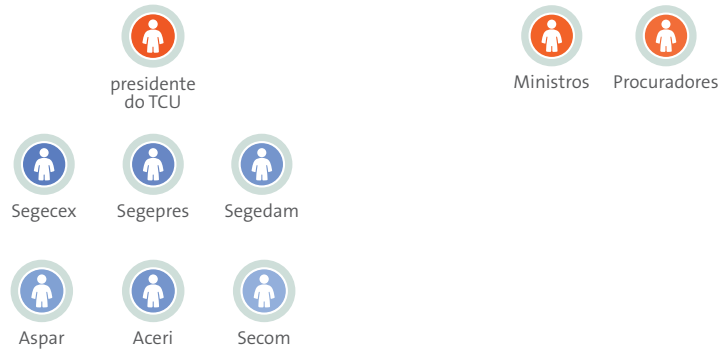

### ATORES DIRETOS

Execução de estratégia



### ATORES INDIRETOS

Parceiros





NÍVEL	ATOR	CONTRIBUIÇÃO / COMPETÊNCIA	NECESSIDADE / INSUMO	APOIO	PODER
Principal	Presidente do TCU	Estabelecer as diretrizes máximas para o relacionamento institucional.	Informações estratégicas para tomada de decisão. - Informações baseadas em cruzamento de bases de dados, análise de cenário e conexões entre pessoas, instituições e temas.	Favorável	Alta influência
Principal	Ministros do TCU	Estabelecer as ações de relacionamento institucional relacionadas ao mandato de ministro.  Fazer a interlocução com atores de alto nível por delegação do presidente.	Informações específicas sobre assuntos de seu interesse para tomada de decisão. - Informações baseadas em cruzamento de bases de dados, análise de cenário e conexões entre pessoas, instituições e temas.	Ambivalente	Alta influência
Principal	Procuradores do TCU	Fazer a interlocução com atores de alto nível por delegação do presidente.	Informações específicas sobre assuntos de seu interesse para tomada de decisão. - Informações baseadas em cruzamento de bases de dados, análise de cenário e conexões entre pessoas, instituições e temas.	Ambivalente	Alta influência
Principal	Segepres (Adgepres)	Supervisionar a estratégia de RI.  Coordenar e supervisionar as unidades vinculadas na execução da estratégia de RI.  Obter, sistematizar, gerir e fornecer informações estratégicas relativas a sua área de atuação.	Informações estratégicas para tomada de decisão. - Informações baseadas em cruzamento de bases de dados, análise de cenário e conexões entre pessoas, instituições e temas.	Favorável	Alta influência
Principal	Segecex (Adgecex)	Coordenar e supervisionar as unidades vinculadas na execução da estratégia de RI.  Obter, sistematizar e gerir informações estratégicas relativas a sua área de atuação.	Informações estratégicas para tomada de decisão. - Informações baseadas em cruzamento de bases de dados, análise de cenário e conexões entre pessoas, instituições e temas.	Favorável	Alta influência
Principal	Segedam (Adgedam)	Coordenar e supervisionar as unidades vinculadas na execução da estratégia de RI.  Obter, sistematizar e gerir informações estratégicas relativas a sua área de atuação.	Informações estratégicas para tomada de decisão. - Informações baseadas em cruzamento de bases de dados, análise de cenário e conexões entre pessoas, instituições e temas.	Favorável	Alta influência

NÍVEL	ATOR	CONTRIBUIÇÃO / COMPETÊNCIA	NECESSIDADE / INSUMO	APOIO	PODER
Principal	Aceri	<p>Propor, implementar e acompanhar políticas e diretrizes relativas às relações institucionais.</p> <p>Planejar, organizar, coordenar e executar atividades inerentes às relações institucionais.</p> <p>Orientar e assistir as unidades da Secretaria do Tribunal em atividades de representação institucional.</p>	<p>Insumos para fornecer as informações estratégicas dos atores.</p> <p>Ferramentas para cruzamento de base de dados, análise de cenário e conexões entre pessoas, instituições e temas.</p>	Favorável	Média influência
Principal	Aspar	<p>Propor, implementar e acompanhar políticas e diretrizes relativas ao relacionamento do Tribunal com o CN.</p>	<p>Insumos para fornecer as informações estratégicas sobre parlamentares.</p> <p>Ferramentas para cruzamento de base de dados, análise de cenário e conexões entre pessoas, instituições e temas.</p>	Ambivalente	Média influência
Principal	Secom	<p>Planejar, coordenar e executar as ações de comunicação institucional.</p> <p>Elaborar produtos de comunicação para relacionamento institucional.</p>	<p>Insumos para fornecer as informações estratégicas (leitura de cenários internos e externos).</p> <p>Ferramentas para cruzamento de base de dados, análise de cenário e conexões entre pessoas, instituições e temas.</p>	Favorável	Média influência
Direto	ISC	<p>Propor, implementar e acompanhar políticas e diretrizes relativas às relações institucionais para desenvolvimento de competências profissionais e organizacionais, e a educação continuada.</p>	<p>Insumos para fornecer as informações estratégicas.</p> <p>Ferramentas para cruzamento de base de dados, análise de cenário e conexões entre pessoas, instituições e temas.</p>	Favorável	Média influência
Direto	Coordenadores-gerais (NEC)	<p>Coordenar e supervisionar as unidades vinculadas na execução da estratégia de RI.</p> <p>Obter, sistematizar e gerir informações estratégicas relativas a sua área de atuação.</p>	<p>Informações específicas sobre assuntos de sua área de atuação para tomada de decisão.</p> <p>- Informações baseadas em cruzamento de bases de dados, análise de cenário e conexões entre pessoas, instituições e temas.</p>	Neutro	Média influência
Direto	Serint	<p>Propor diretrizes relativas à atuação internacional do TCU.</p>	<p>Orientações sobre relacionamento institucional.</p> <p>Ferramentas para cruzamento de base de dados, análise de cenário e conexões entre pessoas, instituições e temas.</p>	Neutro	Média influência



NÍVEL	ATOR	CONTRIBUIÇÃO / COMPETÊNCIA	NECESSIDADE / INSUMO	APOIO	PODER
Direto	Ouvidoria	Propor diretrizes e coordenar ações relativas à interlocução do Tribunal com o cidadão.	Orientações sobre relacionamento institucional.  Ferramentas para cruzamento de base de dados, análise de cenário e conexões entre pessoas, instituições e temas.	Neutro	Média influência
Direto	Secretários da sede	Obter, sistematizar, gerir e fornecer informações relativas a sua área de atuação para retroalimentar a atividade de controle externo.	Orientações sobre relacionamento institucional.  Ferramentas para cruzamento de base de dados, análise de cenário e conexões entre pessoas, instituições e temas.	Desfavorável	Alta influência
Principal	Secretários de estado	Representar o Tribunal e interagir com os órgãos de controle e fiscalização no estado.  Apoiar a interlocução das Secretarias de Controle Externo com as unidades jurisdicionadas no estado.  Obter, sistematizar, gerir e fornecer informações relativas ao seu estado para as unidades técnicas.	Orientações sobre relacionamento institucional.  Ferramentas para cruzamento de base de dados, análise de cenário e conexões entre pessoas, instituições e temas.	Desfavorável	Alta influência
Principal	GabPres	Apoiar o presidente em contatos institucionais.	Orientações sobre relacionamento institucional.  Ferramentas para cruzamento de base de dados, análise de cenário e conexões entre pessoas, instituições e temas.	Favorável	Média influência
Principal	Conjur	-	Orientações sobre relacionamento institucional.  Ferramentas para cruzamento de base de dados, análise de cenário e conexões entre pessoas, instituições e temas.	Favorável	Média influência
Indireto	Chefes de gabinete	-	Orientações sobre relacionamento institucional.  Ferramentas para cruzamento de base de dados, análise de cenário e conexões entre pessoas, instituições e temas.	Neutro	Média influência



NÍVEL	ATOR	CONTRIBUIÇÃO / COMPETÊNCIA	NECESSIDADE / INSUMO	APOIO	PODER
Indireto	Servidores	-	Orientações sobre relacionamento institucional.  Ferramentas para cruzamento de base de dados, análise de cenário e conexões entre pessoas, instituições e temas.	Neutro	Baixa influência
Direto	Seplan	Apoiar a definição da estratégia de relacionamento institucional.	-	Favorável	Baixa influência
Principal	STI	Apoiar o desenvolvimento de solução de TI para suporte às atividades de relacionamento institucional.	Orientações sobre relacionamento institucional.  Ferramentas para cruzamento de base de dados, análise de cenário e conexões entre pessoas, instituições e temas.	Favorável	Baixa influência

Apoio	Poder	Papel
Favorável	Alta Influência	Contribuição
Neutro	Média Influência	Necessidade
Ambivalente	Baixa Influência	
Desfavorável		



```
#define ASM_VMX_VMREAD_RDX_
```

```
static inline unsigned
```

```
t
```

```
ADD
```

```
AVX
```

```
ADD
```

```
LA[EIS+XB]
```

```
SI=0000 0000 SP=FREE 0000  
UN 010-11 ERET=SC CS=1393 IP=0108 NU
```

```
SS=1793 ERET=SC  
0000 0000
```

```
SI=0000 0000 SP=FREE 0000  
UN 010-11 ERET=SC CS=1393 IP=0108 NU
```

```
SI=0000 0000 SP=FREE 0000  
UN 010-11 ERET=SC CS=1393 IP=0108 NU
```

```
SI=0000 0000 SP=FREE 0000  
UN 010-11 ERET=SC CS=1393 IP=0108 NU
```



RAX

".byte 0000-0000-0000-0000

igned long vms\_read|write|exec|test



**Responsabilidade pelo conteúdo**

Secretaria-Geral da Presidência (Segepres)  
Assessoria de Relações Institucionais e Cerimonial (ACERI)

**Projeto gráfico, diagramação e capa**

Secretaria de Comunicação (Secom)  
Núcleo de Criação e Editoração (NCE)

**Tribunal de Contas da União**

Secretaria-Geral da Presidência (Segepres)  
SAFS Quadra 4 Lote 1  
Edifício Sede Sala 146  
70.042-900, Brasília – DF  
(61) 3316-5338  
segepres@tcu.gov.br

**Ouvidoria do TCU**

0800 644 1500  
ouvidoria@tcu.gov.br



## **MISSÃO**

Aprimorar a Administração Pública em benefício da sociedade por meio do controle externo.

## **VISÃO**

Ser referência na promoção de uma Administração Pública efetiva, ética, ágil e responsável.