

Atuação dos Supervisores de Contas

(e-Contas)

junho/2015



LANÇAMENTO DO NOVO SISTEMA DE PRESTAÇÃO DE CONTAS
(e-CONTAS)

- Como se dará a comunicação entre o TCU e Ministros e Autoridades equivalentes
- Habilitação das pessoas que irão operar o e-Contas
- Visão geral do e-Contas e das operações dos supervisores
- Comunidade Virtual sobre Prestação de Contas

Lei 8.443/1992 – Lei Orgânica do TCU

Art. 52. O Ministro de Estado supervisor da área ou a autoridade de nível hierárquico equivalente emitirá, sobre as contas e o parecer do controle interno, **expresso e indelegável** pronunciamento, no qual atestará haver tomado conhecimento das conclusões nele contidas.

Quem atua nas contas na fase externa ao TCU?

INSTÂNCIAS

Unidade Apresentadora de Contas

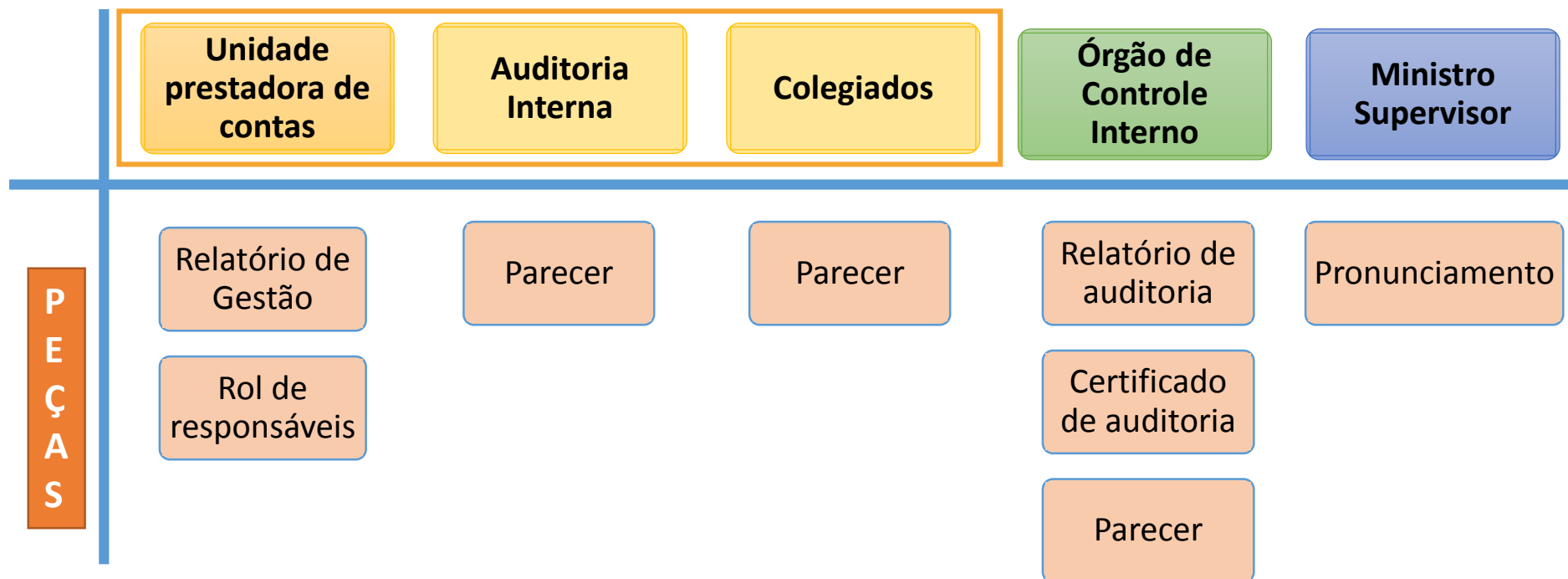



Avisos aos Ministros e Autoridades Equivalentes



LANÇAMENTO DO NOVO SISTEMA DE PRESTAÇÃO DE CONTAS
(e-CONTAS)

Perfis (supervisão ministerial)

PERFIL	PAPEL	ÂMBITO DE ATUAÇÃO
Supervisor com poder de descentralização	<ul style="list-style-type: none">• Inserir o pronunciamento ministerial• descentralizar a inserção de conteúdo a outra pessoa• concluir a atuação da supervisão ministerial	Ministério supervisor ou equivalente
Supervisor	Inserir elementos para o pronunciamento de ministro supervisor	Ministério supervisor ou equivalente

Demonstração do e-Contas

LANÇAMENTO DO NOVO SISTEMA DE PRESTAÇÃO DE CONTAS
(e-CONTAS)

English | Español

Boa tarde LIA | Minha página | Sair



A- A A+

- Cidadão
- Imprensa
- Congresso Nacional
- Público interno
- Acesso rápido

Inscrições abertas

Diálogo Público

Controle Externo em ação

Presente e futuro da Fiscalização de TI

1 2 3 4 5 6

Jurisprudência

Processos | Atos de Pessoal | Atos Normativos

Acórdãos

Jurisprudência selecionada

Publicações

Súmulas

Pesquisa livre

Nº Acórdão	Ano	Colegiado
Nº Processo	Ano	Relator

Pesquisar | Limpar | Pesquisa avançada >

O TCU

Transparência, institucional e gestão

Fiscalização e controle

Fiscalização, normas, contas e responsabilização pública

Educação corporativa

Instituto Serzedello Corrêa

Fale com o TCU

Ouvidoria e contatos
0800 644 1500

Serviços e consultas

- Processos
- Sessões: pautas e atas
- Jurisprudência
- Atos de pessoal: Sisac
- e-Contas**
- Licitações e contratos do TCU
- Certidões
- Irregulares, Inidôneos e Inabilitados
- Legislação e normativos



Abrir em nova janela

Lista de Sistemas

Sistema de prestação de contas

[Página inicial](#) | [Ajuda](#) | [Alterar senha](#) | [Sair](#)

Contas[+] **Perfil[+]**

Conceder perfil em órgão/entidade



Prestação de contas

Atuar como

Selecione abaixo a conta que deseja acessar

Nenhuma conta cadastrada para o órgão/entidade selecionado.

Conceder perfil em órgão/entidade

Perfil:

Supervisório ▾

Órgão/entidade:

Tribunal de Contas da União ▾

Usuários com o perfil selecionado:

Nome	CPF	Login
 LIA DE CASTRO SILVA	410.917.441 49	X410917441

Conceder para novos usuários



Fechar

Conceder perfil para usuário

Parte do nome ou nome completo:



CPF:

Conceder perfil

Fechar

Conceder perfil em órgão/entidade

Conceder perfil para usuário

Parte do nome ou nome completo:



CPF:



Conceder perfil

Fechar

Conceder perfil para usuário

Parte do nome ou nome completo:



CPF:



	Nome	CPF	Login
<input type="checkbox"/>	LIA DE CASTRO SILVA	410.917.441-49	LIACS
<input checked="" type="checkbox"/>	LIA DE CASTRO SILVA	410.917.441-49	X41091744149



Conceder perfil

Fechar

Conceder perfil em órgão/entidade



Concessão realizada com sucesso.

Perfil:

Superviso ▾

Órgão/entidade:

Tribunal de Contas da União ▾

Usuários com o perfil selecionado:

Nome	CPF	Login
 LIA DE CASTRO SILVA	410.917.441-49	X41091744149

Conceder para novos usuários

Fechar

Prestação de contas

Atuar como

Supervisor com poder de descentralização

Selecione abaixo a conta que deseja acessar

Unidade prestadora de contas	Ano exercício	Prazo para conclusão relatório gestão	Status de conclusão relatório gestão	Recibo de envio relatório gestão
Tribunal de Contas da União	2014	15/05/2015		



Prestação de contas

Prestadora		Ano exercício	Apresentadora		Supervisora		
Tribunal de Contas da União		2014	Tribunal de Contas da União		Tribunal de Contas da União		
Prazo para conclusão relatório gestão	Status de conclusão relatório gestão	Recibo de envio relatório gestão	Declaração de publicação relatório gestão	Prazo para conclusão controle interno	Status de conclusão controle interno	Prazo para conclusão supervisor	Status de conclusão supervisor
15/05/2015			-	13/09/2015	Pendente	28/09/2015	Pendente

Orientações sobre a elaboração dos conteúdos do Relatório de Gestão (Portaria TCU 90/2014)

Apresentador de contas

Controle interno

Supervisor

Relatório gestão

Informações complementares

Relatório de gestão enviado:

ELEMENTOS PRÉ-TEXTUAIS

INTRODUÇÃO

IDENTIFICAÇÃO E ATRIBUTOS DA UNIDADE

GOVERNANÇA

ELEMENTOS PRÉ-TEXTUAIS

Substituir arquivo



	Não se aplica
Capa	<input type="checkbox"/>
Folha de rosto	<input type="checkbox"/>
Lista de dirigentes	<input checked="" type="checkbox"/>
Lista de siglas e abreviações	<input checked="" type="checkbox"/>

Prestação de contas

Prestadora		Ano exercício	Apresentadora		Supervisora		
Tribunal Regional do Trabalho da 4ª Região/RS		2014	Tribunal Regional do Trabalho da 4ª Região/RS		Tribunal Regional do Trabalho da 4ª Região/RS		
Prazo para conclusão relatório gestão	Status de conclusão relatório gestão	Recibo de envio relatório gestão	Declaração de publicação relatório gestão	Prazo para conclusão controle interno	Status de conclusão controle interno	Prazo para conclusão supervisor	Status de conclusão supervisor
30/04/2015				30/08/2015		14/09/2015	Pendente

Orientações sobre a elaboração dos conteúdos do Relatório de Gestão (Portaria TCU 90/2014)

Apresentador de contas

Controle interno

Supervisor

Informações

RELATÓRIO DE AUDITORIA

CERTIFICADO DE AUDITORIA

PARECER DO DIRIGENTE DO ÓRGÃO DE CONTROLE INTERNO

RELATÓRIO DE AUDITORIA

Substituir arquivo



Prestação de contas

Prestadora		Ano exercício	Apresentadora		Supervisora		
Tribunal Regional do Trabalho da 4ª Região/RS		2014	Tribunal Regional do Trabalho da 4ª Região/RS		Tribunal Regional do Trabalho da 4ª Região/RS		
Prazo para conclusão relatório gestão	Status de conclusão relatório gestão	Recibo de envio relatório gestão	Declaração de publicação relatório gestão	Prazo para conclusão controle interno	Status de conclusão controle interno	Prazo para conclusão supervisor	Status de conclusão supervisor
30/04/2015				30/08/2015		14/09/2015	Pendente

Orientações sobre a elaboração dos conteúdos do Relatório de Gestão (Portaria TCU 90/2014)

Apresentador de contas

Controle interno

Supervisor

Informações

PRONUNCIAMENTO DO MINISTRO SUPERVISOR OU AUTORIDADE EQUIVALENTE

PRONUNCIAMENTO DO MINISTRO SUPERVISOR OU AUTORIDADE EQUIVALENTE

Os itens informados já estão salvos na base de dados do TCU. Caso o usuário pressione o botão 'Fechar', poderá continuar o trabalho



OBRIGADO!

Secretaria de Métodos e Suporte ao Controle Externo

Diretoria de Normas e Gestão de Contas

contas@tcu.gov.br



LANÇAMENTO DO NOVO SISTEMA DE PRESTAÇÃO DE CONTAS
(e-CONTAS)